



20ª GRAN CAMPAÑA SOCIO-SANITARIA EN ECUADOR 2023



SITUACIÓN

Salud en Ecuador

La República de Ecuador es un país en vías de desarrollo que presenta elevadas desigualdades socio económicas, este nivel de desigualdad entre los residentes del país es uno de los causantes de la elevada tasa de pobreza.

La incidencia de la pobreza multidimensional a nivel nacional, es del 39,2% a diciembre de 2021. Teniendo en cuenta datos de ese mismo año, a **nivel urbano**, se situó en el **24,3%**; mientras que en el **área rural** la pobreza multidimensional ascendía al **70,7%**.

Los pueblos indígenas y afroecuatorianos son los que más sufren dicha pobreza. Las razones hay que buscarlas en una historia de exclusión social, económica y política. Gracias al desarrollo del país y también a las actividades de voluntariado, la pobreza en Ecuador ha ido disminuyendo año tras año pero no es suficiente.

Las mujeres son otro de los grupos sociales más afectados. Son ellas las que se quedan a cargo del hogar familiar cuando los maridos emigran a las ciudades en busca de trabajo temporal, trabajando fuera de casa pero frecuentemente se trata de trabajos mal remunerados en el sector informal (en negro)

Dicha problemática es el resultado de una larga lista de carencias: escaso acceso a los factores de producción; a los servicios sociales básicos de salud, saneamiento y educación; carencia habitacional; a falta de oportunidades de empleo así como de inserción en el tejido económico, y a una larga exclusión histórica por razones de sexo y etnia.

A la pobreza de las comunidades rurales, una pobreza crónica y estructural, se une una pobreza relativa, ligada a las crisis económicas, que se ubica en las zonas marginales de las ciudades y a la reciente crisis sanitaria de la Covid-19.

En la siguiente tabla hay un análisis de la esperanza de vida en Ecuador y principales causas de mortalidad.

Causas de Defunción	2020	2021	Dif.
COVID-19, virus identificado	15.561	16.610	-1.049
35 Enfermedades isquémicas del corazón	15.878	13.002	2.876
26 Diabetes Mellitus	8.025	5.564	2.461
42 Enfermedades cerebrovasculares	5.161	5.099	62
46 Influenza y neumonía	7.045	4.353	2.692
COVID-19, virus no identificado	8.360	4.264	4.096
34 Enfermedades hipertensivas	5.331	4.082	1.249
57 Accidentes de transporte terrestre	2.538	3.279	-741
53 Enfermedades del sistema urinario	2.772	2.688	84
51 Cirrosis y otras enfermedades del hígado	2.361	2.481	-120
88 Resto de causas	39.079	39.729	-650
99 Causas mal definidas	5.089	4.097	992

Fuente: www.ecuadorencifras.gob.ec



SITUACIÓN DEMOGRÁFICA

Defunciones por sexo y edad

El mayor número de defunciones fue de personas de 85 años y más. Murieron 10.591 hombres y 12.370 mujeres.

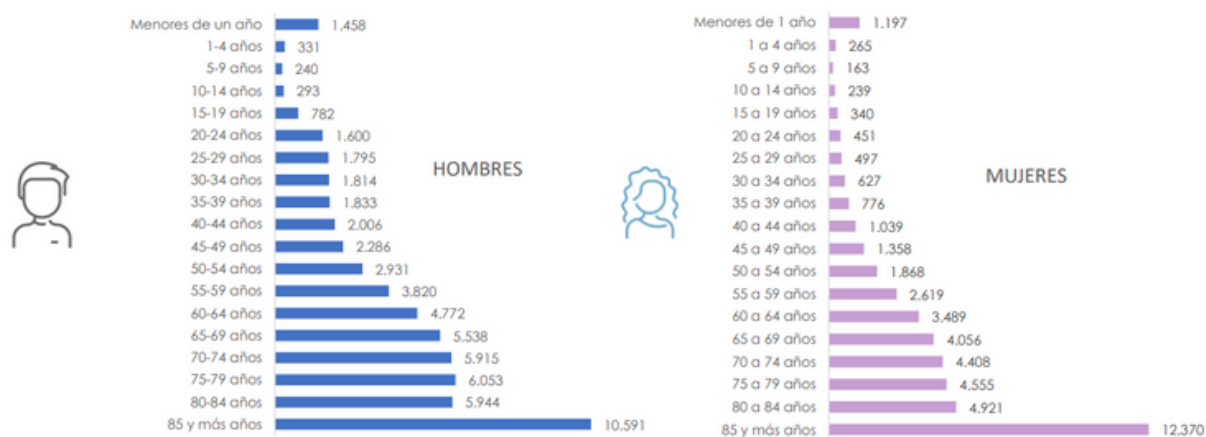

Fuente: www.ecuadorencifras.gob.ec INEC

En el año 2021, las tres principales causas de muerte fueron: 16.610 casos por la **COVID-19 confirmado**, 13.002 por **enfermedades isquémicas del corazón** y 5.564 por **diabetes Mellitus**.

En el caso de los hombres las principales causas de defunción el pasado año fueron la **Covid-19** (10.212 fallecidos); seguida de **enfermedades isquémicas del corazón** (7.224 fallecidos) y de **accidentes de tráfico** (2.717 fallecidos)

En el caso de las mujeres las principales causas de defunción el año pasado fueron la **Covid-19** (6.398 fallecidas); seguida de **enfermedades isquémicas del corazón** (5.778 fallecidas) y de **diabetes Mellitus** (2.930 fallecidas)

Las tres principales causas de defunción en adultos son similares tanto en hombre como en mujeres, lo que manifiesta que se trata de problemas de salud a tener en consideración y a abordar desde la prevención y la educación sanitaria.

SITUACIÓN DEMOGRÁFICA

Defunciones por provincia

La provincia que registró más muertes en 2021 fue la del Guayas con 28.222 defunciones.

MAPA DE NÚMERO DE DEFUNCIONES GENERALES POR PROVINCIA DE RESIDENCIA DEL FALLECIDO/A 2021

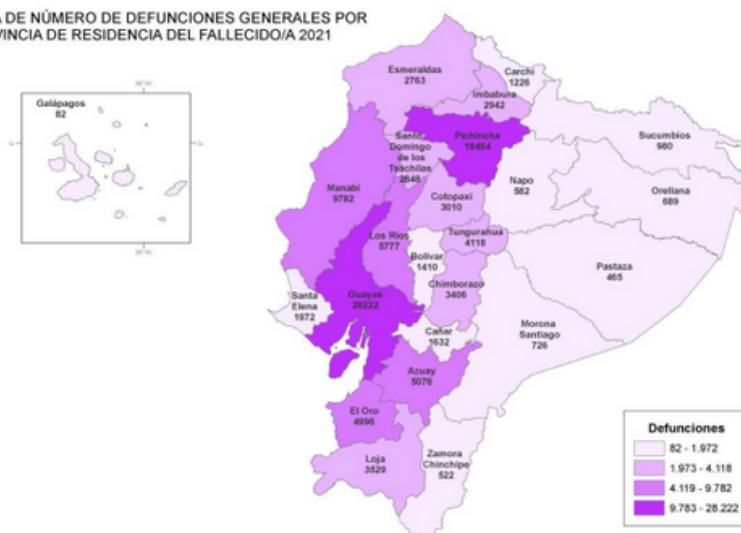

Defunciones en jóvenes de 18 - 29 años

Fuente: www.ecuadorencifras.gob.ec



En el año 2021, los accidentes de transporte terrestre son la principal causa de muertes en niños y adolescentes con 1.133 defunciones.

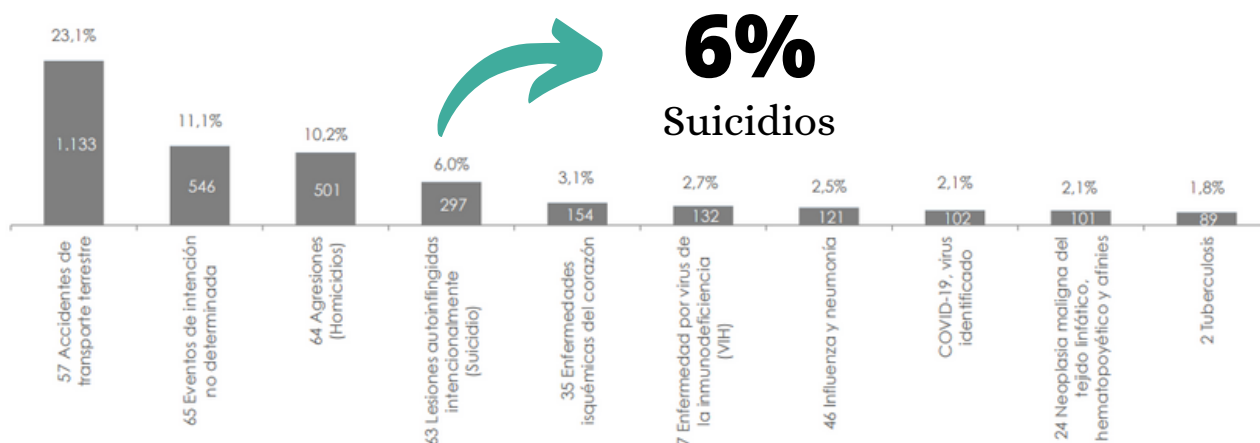

23,1%
Accidentes de transporte terrestre

11,1%
Eventos de intención no determinada

10,2%
Agresiones (homicidios)

SISTEMA SANITARIO



Sistema Sanitario

El Sistema de Salud del Ecuador se caracteriza por la segmentación en sectores, privado y público. Como en otros países, un sistema de seguridad social financiado por cotizaciones de los trabajadores del sector formal coexiste con sistemas privados para la población de mayor poder adquisitivo y con intervenciones de salud pública y redes asistenciales para los más pobres.

Existen múltiples financiadores y proveedores: Ministerio de Salud Pública (MSP), Seguro Social IESS, ICS, ONG, etc., que actúan independientemente. La cobertura de la seguridad social es relativamente baja (IESS 10% y Seguro Campesino 10%) y la red asistencial pública muy limitada quedando aproximadamente sin cobertura un 30% de la población. Otros prestadores que cubren pequeñas cuotas de aseguramiento son: la Sociedad Ecuatoriana de Lucha Contra el Cáncer (SOLCA), la Junta de Beneficencia de Guayaquil (JBG) y los servicios de la Fuerzas Armadas y de la Policía Nacional.

El principal problema que tienen las redes de salud es la escasez de personal y su limitada capacidad de resolución en atención primaria y especializada de nivel cantonal y provincial. Efectivamente, los

médicos de MSP están contratados por 4 horas/día recibiendo un salario en torno a los 450 U\$/mes (incluidas bonificaciones)

Se estima que en el medio rural existen menos de dos médicos de planta por cada 10.000 habitantes, el resto de los médicos son residentes que hacen su año de trabajo rural.

Tanto el MSP como el Consejo Nacional de Salud han reconocido esta situación de crisis y están comprometidos en llevar adelante el proceso de reforma del sector a nivel central y hacer lo necesario a fin de apoyar el proceso de transferencia de funciones a los gobiernos locales.

Existen leyes en las cuales se apoya la reforma del sector. Varias de estas leyes apoyan la descentralización del SNS en Sistemas Cantonales de Salud, la participación ciudadana y el aumento de la cobertura.

No obstante, el nivel de aplicación de estas leyes es muy reducido debido a la inestabilidad política que ha sufrido el país en los últimos años.



Descripción del Voluntariado

● ¿Quién lo organiza?

Asociación Internacional de Sanitarios en España (AISE)



● ¿Qué tipo de voluntariado se ofrece?

Salud. Atención socio-sanitaria integral a la población e general.

● ¿Dónde?

República del Ecuador. Campaña itinerante en diversas zonas vulnerables del Ecuador. Cubrimos varias provincias.



● ¿Cuándo?



23 de FEBRERO - 30 MARZO
2023

- No se podrá reducir la estancia del voluntariado.
- El voluntario de AISE se compromete a participar durante todo el periodo de campaña (5 semanas)
- Todo el grupo viaja junto en el mismo vuelo que indicará la organización con la suficiente antelación.

● ¿Cuánto trabajaré?

La jornada laboral será aproximadamente de 8:00 a 16:00 horas durante 5 o 6 días a la semana. Esto podrá variar según la necesidad de la zona. Siempre tendréis, al menos, un día de descanso semanal.



● ¿Cómo serán los grupos de trabajo?

Cada grupo multidisciplinar estará formado por profesionales de:

- Medicina y enfermería, principalmente.
- Farmacia, psicología, trabajo social, nutrición, auxiliar de enfermería, estudiantes y logistas, cuando sea posible.



Objetivos

- Realizar campaña educativa de **Promoción de la Salud** para que las poblaciones locales incrementen el conocimiento y control sobre su salud con el propósito de mejorarla.
- Realizar campaña de **Prevención de la Enfermedad** a través de seminarios dirigidos principalmente a la prevención de enfermedades transmisibles y no transmisibles.
- Iniciar prevención secundaria evaluando el riesgo de padecer diabetes, HTA u obesidad en los pacientes que presenten factores de riesgo y desnutrición en niños, así como posterior derivación a centros de salud locales secundarios.
- Ofrecer atención socio-sanitaria básica a personas con escasos recursos económicos.
- Realizar una campaña de desparasitación general de la población.

Financiación

Este y todos los proyectos de AISE se financian a través de aportaciones económicas de sus socios y de los voluntarios de la asociación, así como a través de aportaciones privadas. Además, los socios y voluntarios organizan diversas actividades solidarias para la captación de fondos a lo largo del año.

Los recursos obtenidos se invierten completamente en las Campañas, a través de la compra de medicamentos, la gestión de los seguros de viaje de los voluntarios que se desplazan a Ecuador y gastos administrativos.





Detalles del trabajo

La campaña es **itinerante**, es decir, el grupo de trabajo se desplazará entre diversas localidades según el itinerario fijado. El itinerario se dará a conocer unos días antes del viaje a Ecuador.

Antes de la llegada a cada comunidad en la que se prestará atención, los socios locales habrán organizado las citas y turnos de visita de los pacientes.

La atención se ofrecerá en cualquier infraestructura que proporcione las mínimas condiciones higiénico-sanitarias.

El proceso habitual de visita será el siguiente:

1. Charla de educación socio-sanitaria antes de realizar las consultas.
2. Llamado a consulta por orden.
3. Registro y toma de datos de TA, Glicemia, peso y talla. Valoración para derivación a Medicina/Psicología/Enfermería.
4. Visita con el profesional correspondiente.
5. Sí existe derivación, medicina visita al paciente.
6. Farmacia entrega la medicación correspondiente previa entrega de la receta médica de AISE por el paciente.
7. Un voluntario se responsabiliza de la desparasitación.

Todos los voluntarios pasarán por los diferentes roles del circuito, tanto para las charlas y las visitas como por la farmacia.

Debido al impacto que ha tenido la pandemia de la Covid-19 en Ecuador es probable que también se realicen tareas relacionadas con la prevención de esta enfermedad.

Cabe destacar que se trabajará con pocos medios y recursos muy limitados, con dificultades logísticas y organizativas, con climatología adversa y dificultad de comprensión con la población local (en ocasiones, analfabeta). Por ello, es necesario un esfuerzo colectivo por parte de los socios locales y de los voluntarios para que la campaña se desarrolle exitosamente y el trabajo diario sea productivo.



Detalles del trabajo

Temáticas

El principal objetivo de la campaña es impartir charlas de educación sanitaria, en zonas urbanas marginales o rurales, con personas en situación de extrema pobreza. De este modo se puede mejorar su calidad de vida y reducir sus necesidades de asistencia sanitaria. El objetivo primordial es la **EDUCACIÓN SANITARIA**.

Objetivo:

Reducir el riesgo de desnutrición y obesidad, prevenir HTA y DM

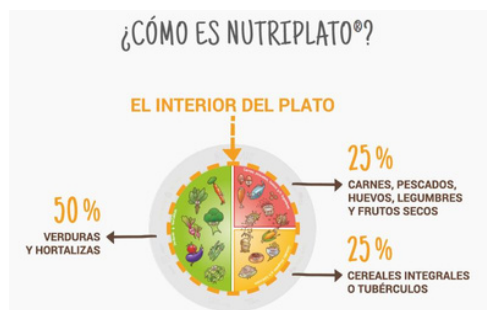

NUTRICIÓN



HIGIENE



Objetivo:

Disminuir las enfermedades producidas por una manipulación incorrecta de los alimentos, el agua y los desechos

Objetivo:

Reducir las prácticas sexuales de riesgo y la incidencia de enfermedades como el VIH

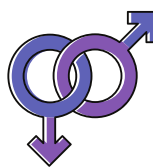

ETS

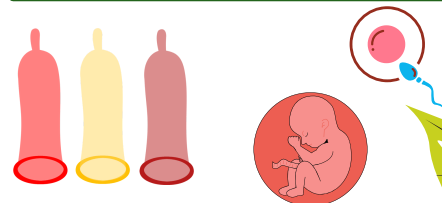

CONFLICTOS SOCIALES



Objetivo:

Visibilizar y mitigar el impacto del machismo y del alcoholismo con la finalidad de reducir el maltrato a mujeres y niños e intrafamiliar.

Asistencia Sanitaria

ASISTENCIA SOBRE EL TERRENO

En las áreas de trabajo observamos altas incidencias de:

- Infecciones respiratorias
- Infecciones genitales
- DM tipo II
- HTA
- ITU
- Patologías dermatológicas
- Parasitosis intestinal
- Dolores osteo-musculares

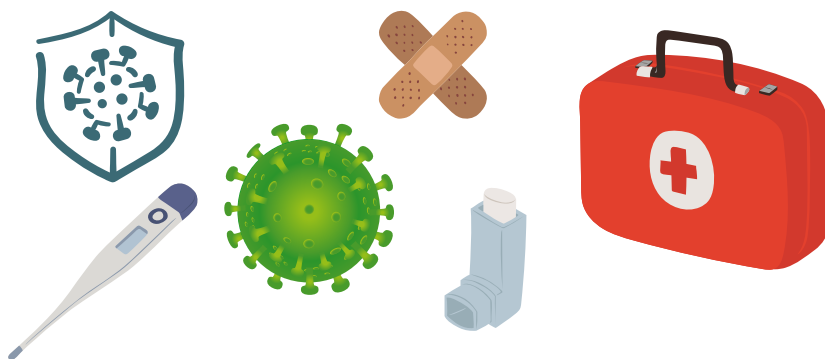

Las patologías que precisen seguimiento o recursos que no tengamos en ese momento durante la campaña serán derivados al sistema sanitario local (subcentro/hospital)

Para ello cubriremos debidamente la **hoja de derivación de AISE** que se le entregará al paciente.

Destacamos que la atención sanitaria prestada durante la campaña es a nivel comunitario y no podemos ofrecer seguimiento, por este motivo, la asistencia médica no es nuestro objetivo principal.

DIFICULTADES SOBRE EL TERRENO

Condiciones del país y su cultura

Concepto diferente del tiempo, falta de puntualidad, carreteras de difícil acceso y polvorientas, traslados largos entre comunidades o entre la comunidad donde se presta la atención y el alojamiento, comidas diferentes, clima adverso (húmedo y cálido/frío) según la zona, molestos insectos...

¡El mejor aliado siempre será la PACIENCIA!

Condiciones sanitarias

Falta de recursos para trabajar, falta de consultorios para la atención al paciente, generalmente se presta el servicio en colegios, iglesias o plazas públicas. Problemas de difusión de las campañas por parte del socio local, elevada carga de trabajo, trabajo en equipo numeroso y se pueden dar problemas de convivencia, alojamientos modestos, dificultad comunicativa con la población local...



GASTOS QUE ASUME EL VOLUNTARIO

Cuota de inscripción **250€**

AISE es una entidad sin ánimo de lucro, por lo que esta aportación se empleará para gastos varios, entre ellos, se destinará a la **contratación del seguro multirriesgo de viaje** para el voluntario.



Ropa de trabajo

Será el uniforme de trabajo de AISE con el que trabajaréis diariamente. Recomendamos un mínimo de 3 camisetas dada la alta humedad y su dificultad para secar la ropa.

- Camiseta manga corta = **8.50€**
- Sudadera/Forro polar = **20€**
- Mochila = **8€**

***Los precios son orientativos**



Vuelo de Ida y Vuelta **800 - 1000€**

Ecuador exige presentar un vuelo de salida del país en el momento de la llegada al aeropuerto. Recuerda que debes tener **billete de ida y vuelta** cuando entres en el Ecuador.

*En el caso de voluntarios ecuatorianos sólo se requerirá la compra de la ropa de trabajo de AISE.



AISE tiene convenio de colaboración con IBERIA

Asociación Internacional de Sanitarios en España 2023
campanya@asociacionaise.org

COMPROMISOS DE LOS SOCIOS LOCALES

Alojamiento

Suele ser en casas particulares, hostales o establecimientos religiosos. Normalmente son alojamientos muy modestos y que pueden no contar con todas las comodidades a las que estamos acostumbrados.



Manutención

Proporcionada por cada comunidad. Suele ser comida local y poco variada. La base de su gastronomía es el **arroz con pollo, yuca y plátano frito**. La comida varía mucho de una zona a otra pero en general predomina el pollo con arroz.

Transporte

Entre los lugares de trabajo y el alojamiento suele realizarse en coche/pick up o autobús. Son desplazamientos largos por carreteras dificultosas y en ocasiones polvorientas.

***No se cubre la manutención en los días libres. Tampoco las actividades de ocio y tiempo libre.**



RECOGIDA DE MEDICACIÓN

Medicación y Material Sanitario

Durante la campaña se usan los medicamentos y material sanitario que ha sido posible conseguir en España. Con esta finalidad, cada voluntario deberá llevar en el avión una maleta facturada de 23 kg de donaciones. Será el material fundamental de trabajo durante toda la campaña que se consigue mediante:

- **Recogida por el VOLUNTARIO:** a través de la solicitud de donaciones en farmacias, hospitales o centros de salud. También puede hacerse difusión entre amigos y familiares. Más adelante se proporcionará al voluntario una carta de solicitud de donaciones con la lista de la medicación prioritaria para facilitar este proceso.
- **Compra de AISE:** adquirimos aquellos medicamentos especialmente necesarios en gran cantidad o que son difíciles de conseguir.

En caso de que un voluntario consiga más medicación de la que pueda transportar, se organizaría con el resto de voluntarios de su grupo para intentar aprovechar el material y su envío.



La medicación NO puede estar CADUCADA ni próxima a caducar.

Ropa Deportiva

Además de la campaña socio-sanitaria, AISE tiene un proyecto de inclusión social a través de las escuelas deportivas de fútbol con el Club CD AISE Almeda. Por este motivo, también intentamos enviar a través de nuestros voluntarios, donaciones de material deportivo. Este material será transportado en la maleta de donaciones, dando prioridad siempre a la medicación.





VACUNACIÓN

Vacunas Obligatorias (COVID-19 Obligatoria)

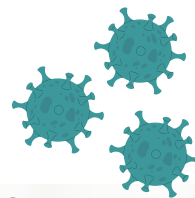

Ecuador no tiene ninguna vacuna obligatoria para entrar al país.

Todos nuestros voluntarios **deberán estar vacunados con pauta completa contra la COVID-19** como requisito indispensable para su participación en la campaña en los plazos establecidos.

Por otro lado, recomendamos concertar una cita con Sanidad Exterior de tu Comunidad Autónoma (en cada provincia hay un centro) para que te asesoren sobre el resto de vacunas recomendables (Fiebre Tifoidea, Cólera, Hepatitis A y B, Tétanos...)

VACUNACIÓN INTERNACIONAL

www.sanidad.gob.es/profesionales/saludPublica/sanidadExterior/salud/home.htm

PROCESO DE SELECCIÓN

DOCUMENTACIÓN INICIAL



El voluntario deberá enviar a **campanya@asociacionaise.org** los tres documentos debidamente cumplimentados:

1. **CV**
2. **Cuestionario**
3. **Test Psicológico**



campanya@asociacionaise.org



Asociación Internacional de Sanitarios en España 2023
campanya@asociacionaise.org



Olalla Arbones, coordinadora de AISE, entrevistando a una futura voluntaria de AISE

1ª ENTREVISTA

Telemáticamente (Zoom/ Skype/ Google Meets) de unos 60 minutos de duración para ofrecer información sobre la campaña y valorar al candidato.

2ª ENTREVISTA

Un miembro de la directiva de AISE se reunirá telemáticamente con el voluntario para perfilar detalles y confirmar su candidatura, fruto de esa reunión se procederá a la aceptación definitiva del candidato. Tras esta entrevista, el voluntario recibirá la **Carta de Aceptación**.



TRÁMITES

<p>Pago de Cuota (250€) + Ropa AISE Documentación Principal</p>	<p>VUELOS</p> 
<p>DONACIONES Recogida de medicación</p>	<p>Formación AISE <u>OBLIGATORIA</u></p>



INGRESOS

A INGRESAR
EN 10 DÍAS

Cuota de inscripción **250€**

Para poder participar en la 20ª Campaña deberás abonar la aportación económica de **250€** que fundamentalmente se empleará para afrontar diferentes gastos y el pago del seguro multirriesgo de viaje de la Mutua A.M.A Seguros.

Puedes realizar el pago mediante transferencia bancaria al siguiente N° de Cuenta:



Openbank: 0073 0100 57 0503578887
IBAN: ES07 0073 0100 5705 0357 8887

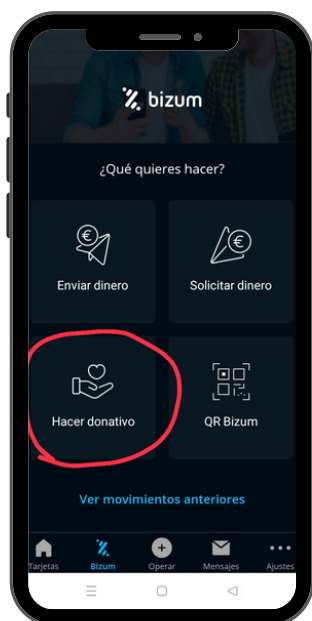

También puedes hacer un  bizum

Simplemente deberás introducir el **CÓDIGO: 06002**

Especificando por un lado la **cuota de voluntariado de 250€** y en otro bizum diferente el pago de la **ROPA de AISE**.

Recuerda enviarnos el justificante del pago a nuestro e-mail:
campanya@asociacionaise.org



Asociación Internacional de Sanitarios en España 2023
campanya@asociacionaise.org



INGRESOS

Ropa de trabajo

El coste de la ropa de trabajo de AISE dependerá de lo que pidas. Recomendamos un mínimo de 3 camisetas de manga corta.



- Camiseta manga corta = **8.50€**
- Sudadera/Forro polar = **20€**
- Mochila = **8€**



***Los precios son orientativos**

Por ejemplo, puedes realizar una única transferencia que incluya la cuota de voluntario de **250€** + el pedido de ropa de trabajo (3 manga corta = **25'50€**) Es decir, realizarías una única transferencia de **275'50€** o puedes hacer dos pagos separados.

Recuerda que si realizas el pago a través de **bizum** deben ser **dos diferentes** y debes especificar el concepto (**1. Cuota de Voluntariado - 2. Ropa AISE**)

Recuerda enviarnos el justificante del pago



campanya@asociacionaise.org

Asociación Internacional de Sanitarios en España 2023
campanya@asociacionaise.org



¡Te esperamos!



 Asociación Aise

 aise_voluntariado



Asociación Internacional de Sanitarios en España 2023
campanya@asociacionaise.org